

Nota: En respuesta a las descargas de las cámaras existentes N°1 y N°2. La cámara existente n°1 descarga hacia la cámara proyectada n° 3 y la cámara existente n° 2 descarga hacia la cámara n° 4 proyectada.

SIMBOLOGÍA		
DESIGNACIONES	SIGLA	PLANTA
Tubería Alcant. Existente	AF	-----
Tubería alcant. Proyectado		=====
Sentido de Escurrimiento		→
Cota de Solera	CS	
Cámara de Inspección	CI	○
Inodoro	WC	
Lavatorio	Lo	
Baño Lluvia	Boll	
Lavaplatos	Lp	
Pileta piso	Pp	○

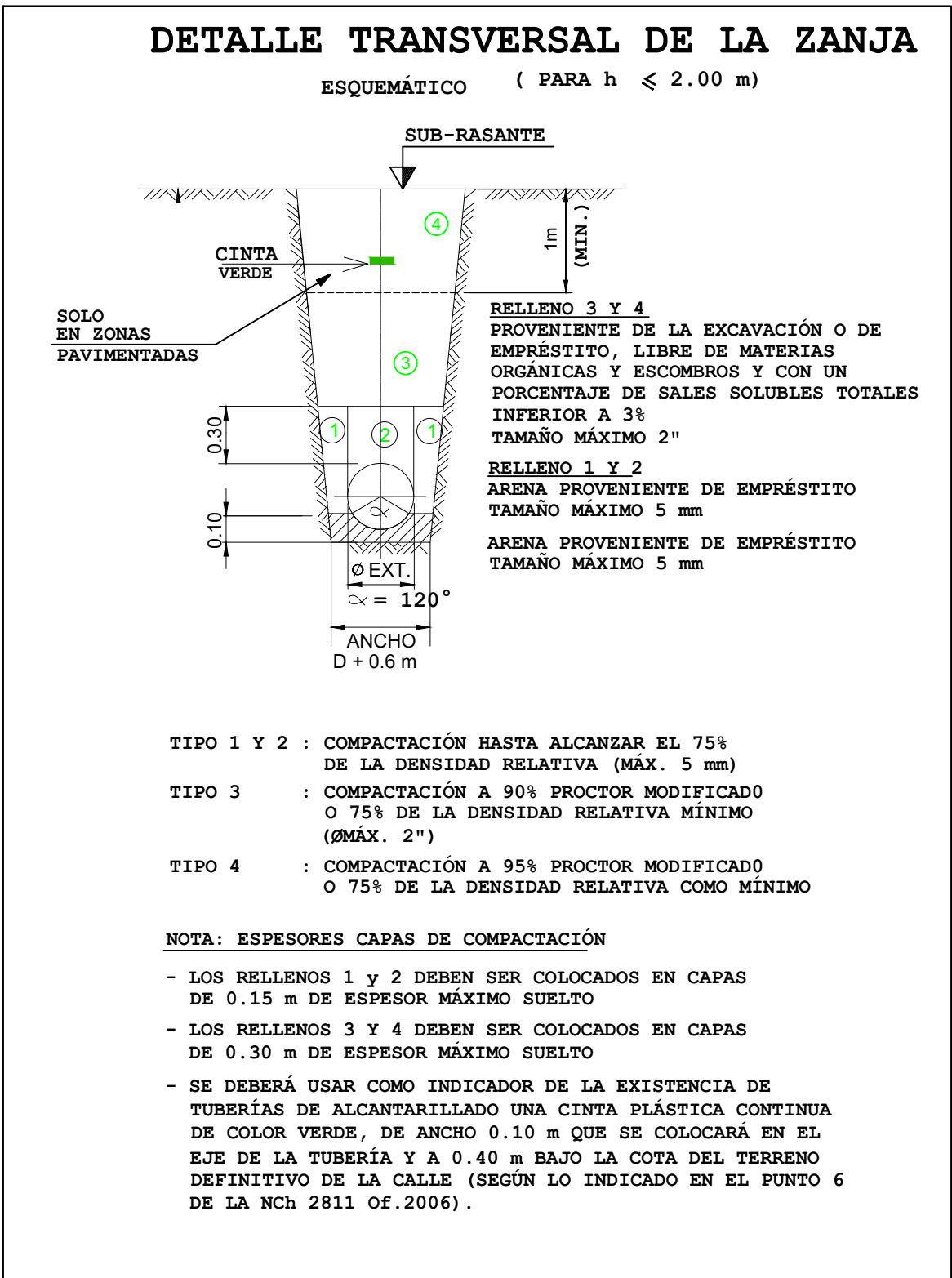

NOTAS:

- LAS AGUAS LLUVIAS ESCURREN EN FONDA GRAVITACIONAL Y SON ABSORBIDAS POR EL TERRENO NATURAL.

- LOS DIAMETROS DE LAS CAÑERÍAS ESTAN EXPRESADAS EN mm.

- ESTA ESTRICTAMENTE PROHIBIDO VACIAR AGUAS LLUVIAS Y BASURA A LA RED DE AGUAS SERVIDAS. EL PROPIETARIO SE COMPROMETE A RESPETAR ESTAS CONDICIONES.

- LAS VENTILACIONES DE PVC SIN FILTRO UV DEBERAN PINTARSE Y/O PROTEGERSE.

- LAS COTAS DE TERRENO SON MERAMENTE INFORMATIVAS Y CORRESPONDEN AL PLANO DE ARQUITECTURA, DEBERAN SER VERIFICADAS AL MOMENTO DE SU CONSTRUCCION.

- LAS DESCARGAS DE ALCANTARILLADO DEBERAN PROTEGERSE POR MEDIO DE SHAFT O BIEN POR CIELO O VIGAS FALSAS. EN NINGUN CASO PODRAN QUEDAR A LA VISTA.

CUADRO DE U.E.H.

2	Wc	3	6
2	Lo	1	2
2	Bll	2	4
6	TOTAL U.E.H.		12

CUADRO DE RAMALES

N°	L. mts.	ø mm.	o/o	MATERIAL
1	18.52	110	3	HDPE
2	28.30	110	3	HDPE
3	15.40	110	2	HDPE
4	10.40	110	3	HDPE
5	5.00	110	3	P.V.C.
6	1.80	50	3	P.V.C.
7	2.70	50	3	P.V.C.
8	--	75	--	P.V.C.

DETALLE TIPO CAMARA EXTERIOR.

Escala 1: 100

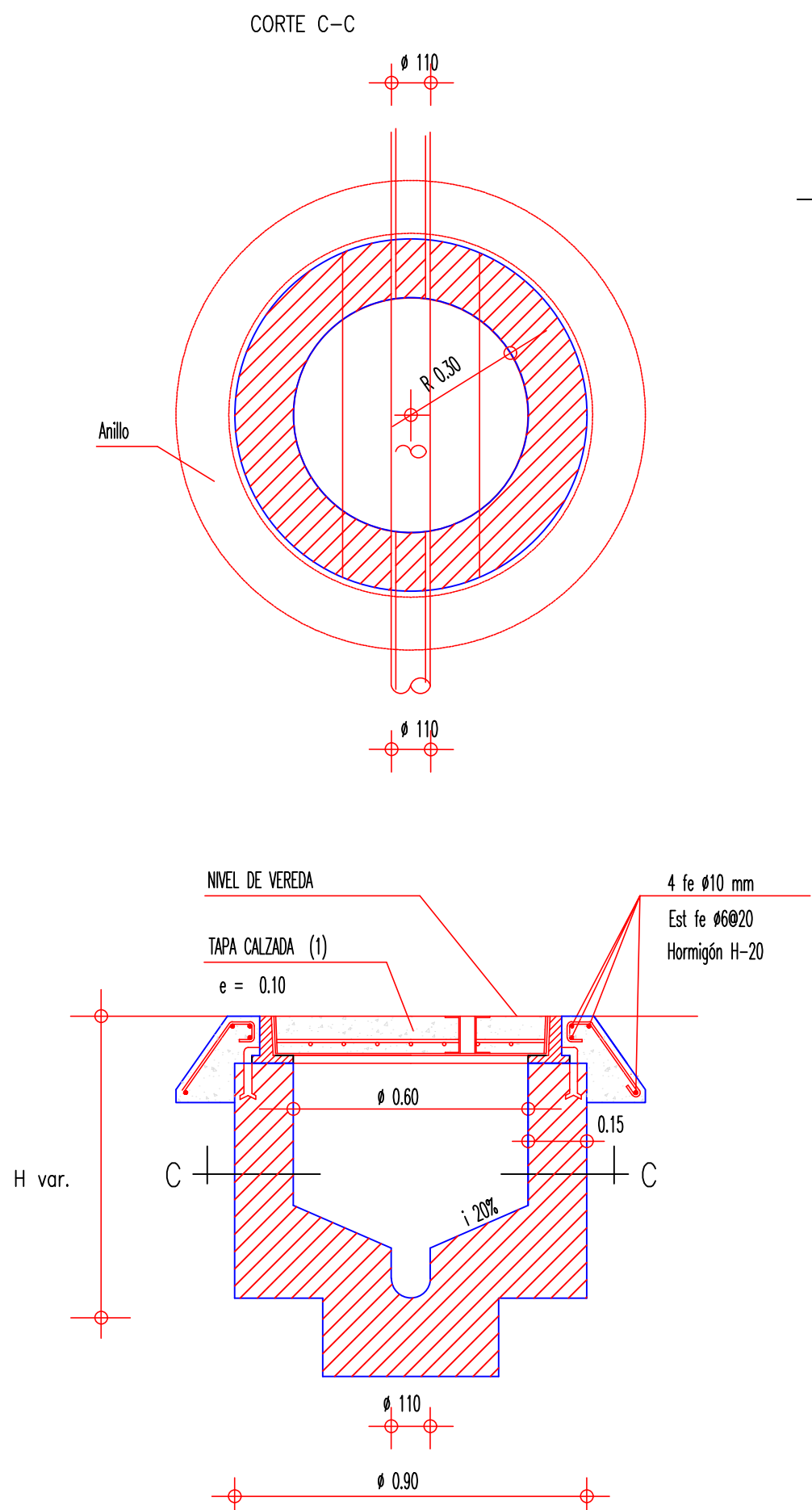

(1) Se considera tapa tipo calzada Clase 400 en hormigón armado según Nch 2080. Of2008

PLANO DE INSTALACION DE ALCANTARILLADO DOMICILIARIA				
PROYECTO	INFORMATIVO	LAMINA		
N°	FECHA	N° 1 DE 1		
AVISO DE INICIO	N°	FECHA		
CERTIFICADO DE FACTIBILIDAD	N°	FECHA		
SECTOR	NORTE, INTERIOR TPA			
COMUNA	ARICA			
UBICACION				
FORMATO A0				
FIRMAS				
PROYECTA	PROPIETARIO			
Nombre	Yanira Morán Lora Flores			
Profesión	Ingeniero Civil en Obras			
RUT	13.003.224-K			
Domicilio	Av. A. Salgado Arica 0. P.O.B. 01 Dept. 12			
Nombre	EMPRESA PORTUARIA DE ARICA			
RUT	61.945.700-5			
Domicilio	Máximo Lora N° 380 - Arica			
PROYECTO INFORMATIVO Y TOMA DE CONOCIMIENTO				
Nombre	N°			
Profesión	Fecha			
RUT	TERMINAL PUERTO DE ARICA S.A.			
Domicilio				